

CLASS 2020

IUSVE
UNIVERSITY INSTITUTE

EST. 1990

Nutriente.
Coinvolgente.
Avvincente.



laurea magistrale
**PSICOLOGIA
CLINICA
E DI COMUNITA'**



GARANZIA DI QUALITÀ

PERCENTUALE DI STUDENTI
CHE HANNO ESPRESSO
IL VALORE CARATTERIZZANTE
IL PERCORSO DI LAUREA

COMPONENTE CARATTERIZZANTE
IL PERCORSO DI PSICOLOGIA

RISPETTO

ANNO ACCADEMICO

- CLASS 2020 -

IUSVE
UNIVERSITY INSTITUTE

- EST. 1990 -

ANNO DI FONDAZIONE

NUTRIENTE. COINVOLGENTE. AVVINCENTE.

Nutriente.
Coinvolgente.
Avvincente.

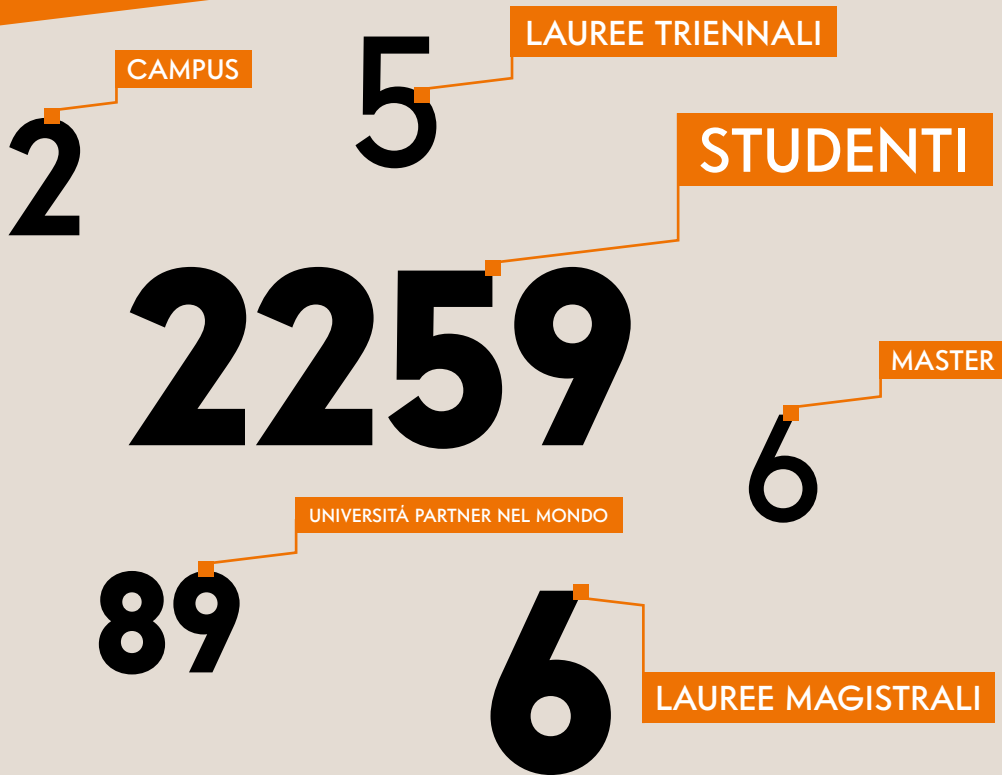

845

STAGE ATTIVATI

6650

CORSI ATTIVATI

235

DOCENTI

821

AZIENDE CONVENZIONATE

200

EVENTI

SE C'È QUALCOSA CHE DESIDERIAMO CAMBIARE NEL BAMBINO,
DOVREMMO PRIMA ESAMINARLO BENE
E VEDERE SE NON È QUALCOSA CHE FAREMMO MEGLIO
A CAMBIARE IN NOI STESSI.

C.G. JUNG





laurea magistrale
**PSICOLOGIA
CLINICA
E DI COMUNITÀ**

TITOLO DI LAUREA

Licenza/Laurea Magistrale internazionale rilasciato dall'Università Pontificia Salesiana di Roma.

Tale titolo è valido per l'accesso all'esame di Stato per l'esercizio della professione di Psicologo (sezione "A" dell'Albo Professionale), secondo quanto stabilito dal DPR 328 del 5 giugno 2001, agli art. 52 e 53. Il titolo IUSVE corrisponde alla classe di Laurea LM-51 dell'Ordinamento italiano e segue i criteri europei necessari per l'iscrizione al Diploma Europeo in Psicologia - EuroPsy a cui si può accedere terminata la Licenza/Laurea magistrale.

PROFILO PROFESSIONALE

Il percorso didattico e formativo mira a garantire una formazione accurata nei diversi settori della psicologia clinica, fornendo, al singolo studente, una cultura di confronto e dialogo fra diversi modelli teorici e clinici, rivolta sia all'ascolto della sofferenza psichica, alla comprensione del paziente e della relazione clinica, interpersonale e familiare, sia all'analisi dei processi psicosociali che caratterizzano i gruppi e le organizzazioni. In modo specifico il percorso mira a fornire conoscenze, abilità e competenze riguardanti:

- gli ambiti teorici e pratici della psicologia clinica;
- l'uso di strumenti conoscitivi e di intervento per la prevenzione, la diagnosi e l'intervento clinico, sia a livello individuale che familiare;
- la conduzione di colloqui clinici;
- lo svolgimento di attività di ricerca, sperimentazione e didattica negli ambiti della psicologia clinica, educativa e dello sviluppo;
- l'attitudine a collaborare con figure professionali complementari a quelle della psicologia clinica (nello specifico, soprattutto medici e psichiatri).

SBOCCHI LAVORATIVI

I laureati magistrali in Psicologia clinica e di comunità, dopo la necessaria iscrizione all'Albo (sezione A dell'Albo professionale degli Psicologi), potranno svolgere attività professionale in tutti gli ambiti in cui è prevista la figura dello Psicologo, in particolare all'interno delle strutture sanitarie e dei servizi psicologici, medici e psichiatrici, delle agenzie private e del terzo settore e degli enti pubblici, tra i quali:

- ASL, Consultori, SERT/SERD;
- centri pubblici o privati per minori o adulti in condizioni di disagio personale, familiare o sociale.

Lo Studente, una volta laureatosi, potrà altresì decidere di proseguire i propri studi, iscrivendosi a Master universitari di primo e secondo livello, o ad una Scuola di Specializzazione in psicoterapia.

AMMISSIONE

Sono ammessi al Corso di Laurea magistrale in Psicologia Clinica e di Comunità soltanto gli studenti in possesso di laurea triennale coerente con l'indirizzo di Psicologia e/o Scienze psicologiche (classe L-24).

Per studenti provenienti da percorsi triennali di altre Università è **prevista una selezione** che utilizza i seguenti criteri:

- un voto minimo di laurea di **97/110** (novantasette) o media voto ≥ 26 (almeno pari a ventisei), indispensabile per l'ammissione al colloquio;
- una valutazione delle attitudini e motivazioni ritenute adeguate al percorso di Laurea Magistrale IUSVE tramite colloquio orale, in occasione del quale verranno altresì esaminati il C.V. (accompagnato da lettera di presentazione) e il Piano di Studi del Corso di laurea triennale dell'Ateneo di provenienza.

Per studenti provenienti dal percorso triennale IUSVE in Psicologia dell'Educazione è prevista una selezione che utilizza i seguenti criteri:

- un voto minimo di laurea di 97/110 (novantanove) o media voto ≥ 26 (almeno pari a ventisei), indispensabile per la presa in esame della candidatura;
- una valutazione delle attitudini e motivazioni ritenute adeguate al percorso di Laurea Magistrale da parte della Commissione esaminatrice preposta alla valutazione delle richieste di ammissione.

In entrambi i casi, per poter accedere al percorso di selezione, è necessario partecipare ad una delle giornate di presentazione del Corso – Open Day.

FREQUENZA

La frequenza alle attività didattiche e formative è **obbligatoria** almeno per i **2/3 delle lezioni** per aver diritto di accedere all'esame; mentre è obbligatoria al **100% per i laboratori** (eventuali assenze giustificate dovranno essere recuperate).

STRUTTURA DEL CORSO DI LAUREA

Il corso è organizzato in due anni (corrispondenti a quattro semestri), al termine dei quali verranno conseguiti un totale di 120 ECTS, dopo il superamento dell'esame conclusivo di Licenza/Laurea Magistrale.

Per la frequenza delle lezioni è prevista la possibilità, da parte dello studente, di scegliere due percorsi distinti (in base alla disponibilità dei posti), che si differenziano unicamente per le modalità di organizzazione delle attività formative:

- **Percorso A:** le lezioni si svolgono dal lunedì al giovedì mattina, nella fascia oraria 9.00 - 13.30; in aggiunta, è previsto almeno 1 pomeriggio di frequenza, riservato ai laboratori, (mercoledì/giovedì), con fascia oraria che, salvo variazioni legate ad esigenze organizzative, solitamente va dalle 14.30 alle 18.00.
- **Percorso B:** sono previste lezioni il giovedì e venerdì pomeriggio, nella fascia oraria che va dalle 14.30 alle 19.30 e tutta la giornata di sabato, dalle 9.00 alle 17.30.

STRUTTURA ACCADEMICA E ATTIVITÀ FORMATIVE

Le attività formative si possono svolgere attraverso:

- lezioni frontali;
- focus di approfondimento;
- esercitazioni;
- attività di tutoraggio;
- seminari disciplinari ed interdisciplinari;
- attività laboratoriali;
- attività di tirocinio, indirizzate all'apprendimento ed al perfezionamento di competenze professionali specificamente riferite alla figura dello Psicologo;
- formazione a distanza;
- attività a scelta dello studente;
- eventuali altre forme di attività didattica orientata al miglior raggiungimento degli scopi formativi e professionalizzanti propri del corso di studi.

Come in tutti i curricula programmati dallo IUSVE, viene data particolare rilevanza alle attività pratiche, quali: **esercitazioni, seminari, laboratori e tirocini, per favorire nello studente l'acquisizione delle competenze necessarie alla pratica professionale.**

Gli insegnamenti sono suddivisi nelle seguenti tipologie:

- corsi di base;
- corsi caratterizzanti;
- corsi aggiuntivi (es. "Training Autogeno");
- esercitazioni pratiche guidate (E.P.G.);
- laboratori (a scelta dello studente);
- corsi opzionali (a scelta dello studente).

In aggiunta, durante l'ultimo semestre di frequenza (2° semestre del II anno), è prevista infine anche l'erogazione di un "corso di indirizzo", che lo studente potrà scegliere tra

i due proposti ("Teoria e tecnica dei test – Avanzato" e "Psicologia del cambiamento e apprendimento esperienziale") e la cui frequenza, per entrambi i percorsi, è prevista in contemporanea, ovvero il giovedì pomeriggio, nella fascia oraria che va dalle 14.30 alle 19.30.

MODALITÀ DIDATTICA E FORMATIVA

La nostra offerta didattica e formativa si caratterizza per:

Tutorship personalizzata, sia in fase di orientamento iniziale che durante tutto l'iter di studi, per favorire apprendimento e standard di formazione elevati per ogni studente.

Una vasta scelta di laboratori, a rotazione annuale, che promuovono e sostengono modalità di apprendimento di tipo esperienziale e cooperativo strettamente legato ad ambiti specifici della psicologia, con il preciso intento di arricchire l'offerta formativa, favorendo al tempo stesso la possibilità che lo Studente colga il collegamento tra ciò che viene appreso nei corsi e la sua applicazione pratica.

Esercitazioni pratiche guidate, che comprendono momenti di attività laboratoriale in cui teoria e pratica professionale si incontrano, in uno spazio appositamente pensato per consentire agli studenti di elaborare in tempo reale le

proprie esperienze formative e professionali (come quelle maturate durante il tirocinio accademico), senza rimandare a una futura formazione clinica il compito di sistematizzarle, comprenderle e interpretarle.

Internazionalità. In linea con la mission propria dell'Università e con la tradizione e lo stile salesiano, le principali esperienze formative a carattere internazionale sono:

- **Visiting Professor:** ogni anno, l'Università apre le porte a docenti di fama internazionale, con iniziative quali convegni, seminari e giornate di studio.
- **Esperienze formative all'estero:** grazie al Fondo Eventi Internazionali in area Euro-Psy ("Progetto IUSVE – Fondazione Deutsche Post-Stiftung"), che permette agli studenti più motivati di ottenere borse di studio per partecipare a corsi, seminari o eventi nazionali ed internazionali svolti annualmente dall'Ordine Nazionale degli Psicologi. In questo modo, oltre ad arricchire il proprio curriculum accademico, gli studenti potranno incontrare ed approfondire nuove aree di sviluppo della professione dello psicologo.
- **Tirocinio all'estero:** viene offerta agli studenti la possibilità di svolgere l'esperienza di tirocinio all'estero, presso Università europee o extra-europee

afferenti al circuito IUS (Istituzioni Universitarie Salesiane). Inoltre, grazie ai fondi resi disponibili dal Progetto "IUSVE-Deutsche Post-Stiftung", il nostro Istituto Universitario guarderà ai suoi studenti più meritevoli, finanziando esperienze europee ed internazionali, alzando la qualità della loro formazione, favorendo il confronto con realtà accademiche di eccellenza e permettendo loro di entrare nel mondo del lavoro con profondità culturale e professionale.

Metodologie e didattiche attive ed integrate, per la creazione di una *Weblearning community*, che si avvale dell'utilizzo della piattaforma per la creazione di una comunità di studio virtuale (net learning).

La presenza costante di una **Comunità Accademica** che si contraddistingue per la familiarità e la cordialità tipiche di ogni ambiente salesiano.

Offerte di formazione extra-curricolare: sono previste visite ad Enti/Istituti rilevanti per la professionalità dello psicologo, oltre ai corsi base e di perfezionamento di Training Autogeno ed alla sempre presente Animazione studentesca a carattere culturale, ricreativo e sociale.

Formazione post-lauream: grazie ad un ulteriore finanziamento, previsto dal Progetto "IUSVE-Deutsche Post-Stiftung", sarà inoltre possibile continuare ad investire sulla formazione di giovani laureati, i quali potranno entrare stabilmente nel circuito IUSVE, diventando esperti in aree strategiche per il futuro del Dipartimento e contribuendo a rendere stabili le finalità del Progetto, anche una volta terminato il finanziamento. Anche in questo caso, è previsto il collegamento con Università estere già attualmente collaboranti con IUSVE e con la stessa Università Pontificia Salesiana di Roma.

PIANO DI STUDI

Psicologia clinica	8
Psicologia clinica	5
Psicofarmacologia	3
Metodologia della ricerca	8
Analisi dei dati	5
Metodi qualitativi di ricerca	3
Psicologia dinamica delle relazioni oggettuali	5
Psicosomatica	5
Psicologia dinamica della famiglia e della coppia	9
Psicologia dinamica della famiglia	3
Psicologia dinamica della coppia	3
Sessualità umana	3
Epistemologia della psicologia	5
Clinica e psicopatologia generale	5
Clinica e psicopatologia dello sviluppo	5
Psicologia della qualità della vita	5

A scelta uno dei seguenti corsi di indirizzo (II anno - ultimo semestre)*	
Psicologia del cambiamento e apprendimento esperienziale	5
Teoria e tecnica dei test – Avanzato	5
Esercitazioni pratiche guidate (EPG)	8
Metodologia e tecnica di diagnosi della personalità	4
Teoria e tecnica dell'intervento clinico	4
Laboratori (4 corsi a scelta, nell'arco dei 2 anni)	12
Opzionali (a scelta 2 corsi, nel I anno)	10
Tirocinio	10
Esperienza pratica di tirocinio	8
Riflessioni sul tirocinio	2
Tesi	20
Totale ECTS	120

*Per entrambi i percorsi, l'erogazione del corso di indirizzo è prevista il giovedì pomeriggio, con orario 15.30–19.30.

Elenco Laboratori attivati nell'A.A. 2018-19 **12**

I anno – 1° semestre (un corso a scelta)

Parola alle emozioni	3
Psicologia della testimonianza infantile	3
Psicomotricità: un approccio alla consapevolezza di sé con l'altro	3
Leggere e curare il disagio infantile	3
Training Autogeno – Base*	3

I anno – II° semestre (un corso a scelta)

Cyber-Therapy – Clinica e nuove tecnologie	3
D.S.A.: dagli aspetti teorici alla diagnosi. Esperienze pratiche di intervento	3
Biofeedback - Base	3
Art-Therapy	3
Training autogeno – Avanzato*	3
Clinica e psicopatologia dello sviluppo	5
Psicologia della qualità della vita	5

* Il Laboratorio di Training Autogeno (base ed avanzato) è un laboratorio aggiuntivo, extracurricolare.

Viene erogato soltanto nel primo anno e per entrambi i percorsi rappresenta un'occasione di formazione "aggiuntiva" che lo IUSVE offre ai propri studenti. Tale corso è pertanto facoltativo, anche se consente comunque la maturazione di 3 ECTS, che vanno ad aggiungersi ai 120 ECTS necessari al conseguimento del titolo di studio, senza tuttavia la possibilità che si sostituiscano ad altri ECTS conseguibili con altri laboratori. Lo studente non può pertanto sostituire il corso di Training Autogeno con altro laboratorio e, qualora decidesse di frequentarlo, dovrebbe comunque assolvere l'obbligo di frequenza di altri 4 laboratori. Si ricorda che il corso di Training Autogeno è svolto in convenzione con il Centro Italiano Studio Sviluppo Psicoterapia a Breve Termine (CISSPAT). Di conseguenza, la partecipazione al Laboratorio base ed avanzato, integrata con 12 ore di formazione presso il CISSPAT, può portare all'ammissione all'esame di certificazione per la Patente di Training Autogeno, integrando con un'esigua quota da versare a suddetta scuola. Le citate condizioni organizzative ed economiche sono soggette alla Convenzione IUSVE-CISSPAT.

II anno (2 corsi a scelta suddivisi tra I semestre e II semestre)

V.M.A. e terapia in video-intervento e attaccamento (I semestre)	3
Etno-psicoanalisi (I semestre)	3
Applicazioni della psicologia cognitivo-comportamentale (I semestre)	3
Psicologia Dinamica dei Gruppi (I semestre)	3
Counselling clinico-sanitario (II semestre)	3
Lavorare con i sogni (II semestre)	3
L'adolescenza e i disturbi alimentari (II semestre)	3
Dinamiche e linguaggi familiari (II semestre)	3

Elenco dei corsi opzionali attivati nell'A.A. 2018-19 10**Percorso A – I semestre**

Psicopatologia dei disturbi alimentari nell'adolescenza	5
Criminologia	5
L'intimità nella famiglia e nella relazione terapeutica	5

Percorso B – I semestre

L'intimità nella famiglia e nella relazione terapeutica	5
Psicologia della disabilità	5
Art-Therapy	5

Percorso A – II semestre

Psicologia delle dipendenze	5
Psicologia delle differenze culturali: clinica della violenza e del trauma	5

Percorso B – II semestre

Adozione e affido: dinamiche familiari	5
Antropologia del corpo e della cura	5

**MASTER IN SESSUOLOGIA
CONSULENZA ED EDUCAZIONE SESSUALE**

SESSUALITÀ

SOGNI

TRAINING AUTOGENO

LABORATORIO

BIOFEEDBACK

SPORT

NEUROFEEDBACK

ART THERAPY

MASTER IN PSICOLOGIA DELLO SPORT

RELAZIONE D'AIUTO

COLLOQUIO DI SOSTEGNO

MASTER IN COUNSELLING EDUCATIVO

ADOLESCENTI E SCUOLA



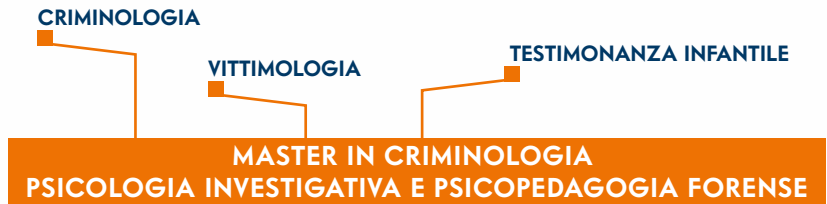

ORIGINI

L'Istituto Universitario Salesiano Venezia (IUSVE) è promosso e gestito dai Salesiani di don Bosco dell'Italia Nordest ed è aggregato alla Facoltà di Scienze dell'Educazione dell'Università Pontificia Salesiana di Roma.

Le sue origini risalgono al 1990 quando, presso l'Isola di San Giorgio Maggiore in Venezia, veniva fondato l'Istituto Superiore Internazionale Salesiano di Ricerca Educativa (ISRE) con lo scopo di realizzare iniziative di studio, ricerca e documentazione, formazione superiore di operatori ed esperti in ambito formativo e guida alla sperimentazione di interventi formativi.

L'8 maggio 1994 veniva istituita al suo interno la Scuola superiore Internazionale di Scienze della Formazione (SISF) con la finalità di dare forma curricolare accademica ad alcune iniziative di formazione e dal 2011/2012 aggiorna il suo acronimo in IUSVE.

PROGETTO CULTURALE

Lo IUSVE si presenta con un'offerta formativa di corsi ed iniziative al servizio della persona, in risposta ai bisogni del territorio e del contesto ecclesiale, culturale, educativo e sociale in cui opera. Il carattere universitario dello IUSVE, i destinatari (giovani e adulti) e i contenuti teorico-pratici e professionali inducono a privilegiare nell'attività didattica una metodologia finalizzata all'apprendimento attivo e responsabile, curando con particolare attenzione l'aspetto interdisciplinare nella ricerca, nella docenza, nello studio, nel lavoro accademico e nell'organizzazione. Ne deriva la preferenza verso una modalità di tipo laboratoriale in cui confluiscono l'approfondimento epistemologico e la riflessione antropologica, i progetti di tirocinio e di sperimentazione, la dimensione educativa comunitaria e i processi di auto-formazione degli studenti.

VIVERE ALLO IUSVE

Il Campus

IUSVE offre una serie di servizi integrati in grado di trasformare un percorso di studi in un'esperienza di crescita umana e professionale con strutture moderne ed aggreganti.

Spazi studio e biblioteche

Spazi adibiti allo studio, aule di informatica, laboratori di grafica e creatività, biblioteche aggiornate dove approfondire il proprio percorso formativo, dialogare e confrontarsi con colleghi e docenti. Tra questi spicca lo IUSVE Time, uno spazio dedicato agli studenti con la possibilità di studiare, interagire e svagarsi.

IUSVE Cube

Lo IUSVE Cube è il nuovo edificio dell'università, concepito come "incubatore di start-up". Ospita la web radio, laboratori di ricerca e sviluppo, uffici di coworking per le start-up degli ex studenti e una caffetteria. Inoltre, contiene una serie di spazi per gli incontri tra i referenti di IUSVE e le diverse realtà del territorio.

UNIVERSITY PRESS

Il sapere accademico trova il proprio spazio. Sei collane di saggi e manuali scritti da docenti IUSVE pensati per agevolare ed approfondire lo studio delle materie dei percorsi di laurea.

RICERCA

Talento significa soprattutto ricerca, sperimentazione, dedizione. Per questo lo IUSVE finanzia progetti di ricerca scientifica in specifiche aree di studio, ne promuove la diffusione attraverso strumenti di divulgazione, quali pubblicazioni dedicate, riviste specialistiche, organizzazione di seminari e convegni.

INTERNAZIONALITÀ

In un'ottica di internazionalizzazione e ricerca, lo IUSVE offre l'opportunità ai propri studenti di potersi confrontare con idee e mercati esteri, allargando l'orizzonte delle proprie competenze. IUSVE infatti fa parte di un circuito mondiale universitario e accademico con 89 facoltà sparse per tutto il mondo.

TIROCINI E WORKSHOP

IUSVE significa filo diretto col mondo del lavoro. Ogni laureando, a verifica delle competenze e abilità acquisite lungo il proprio percorso di studi, grazie a un periodo di tirocinio programmato, avrà la possibilità di confrontarsi direttamente con enti e aziende sparse su tutto il territorio nazionale e all'estero.

Grazie ai workshop organizzati dall'Università potrà misurarsi su una serie di progetti concreti proposti direttamente da rinomate aziende del settore. Un'opportunità unica, un primo importante approccio al mondo della professione.



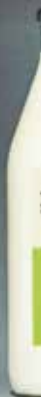



DIPARTIMENTO DI COMUNICAZIONE



lauree triennali:

- Advertising & marketing
- Digital & graphic design



lauree magistrali:

- Creatività e design della comunicazione
- Web marketing & digital communication

DIPARTIMENTO DI PEDAGOGIA



lauree triennali:

- Scienze dell'educazione:
- Educatore professionale sociale
 - Educatore dei servizi educativi per l'infanzia



lauree magistrali:

- Governance del welfare sociale
- Progettazione e gestione degli interventi socio-educativi
- Scienze pedagogiche

DIPARTIMENTO DI PSICOLOGIA



laurea triennale:

- Psicologia dell'educazione



laurea magistrale:

- Psicologia clinica e di comunità

MASTER UNIVERSITARI



- Communication e Digital Journalism 4.0
- Counselling educativo
- Criminologia, Psicologia investigativa e Psicopedagogia forense
- Food&Wine 4.0: Web Marketing & Digital Communication
- Sessuologia - Consulenza ed Educazione sessuale
- Psicologia dello sport



OPEN DAY 2020

CAMPUS DI MESTRE

8 febbraio 2020

7 marzo 2020

4 aprile 2020

4 luglio 2020

18 luglio 2020

25 agosto 2020



Student Meeting Point

Gli studenti IUSVE sono disponibili per un colloquio con i partecipanti agli Open Day e per una visita al Campus dalle 16.00 alle 16.30.

Open Day e presentazione dell'offerta formativa

Inizio in plenaria alle 16.30 fino alle 17.30. Per partecipare all'Open Day è necessario iscriversi nel sito www.iusve.it/open-day

psicologia.iusve.it

REALIZZAZIONE

Ufficio Comunicazione Integrata - IUSVE

Graphic designer Anna Scundi,
Federico Tirapelle, Giacomo Caprioli

FOTOGRAFIE Andrea Piovesan

Tutti i soggetti fotografati sono studenti appartenenti ai corsi di laurea dello IUSVE

© IUSVE 2019-2020

Istituto Universitario Salesiano Venezia

CAMPUS DI MESTRE

Via dei Salesiani, 15
30174 Venezia (VE)
frontofficemestre@iusve.it

**SEGUICI SUI
NOSTRI SOCIAL**



#IUSVEuniversity

